Mamma mia, dammi cento lire

www.franzdorfer.com

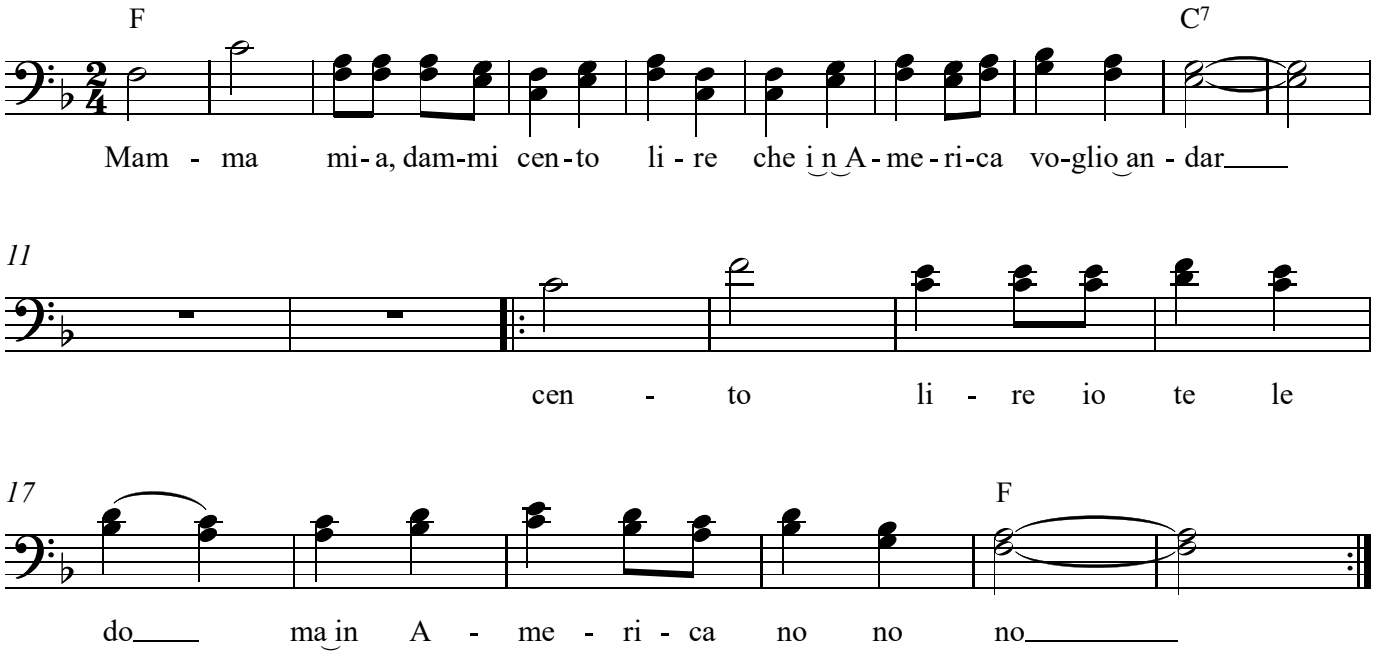

Suo fratello alla finestra
disse mamma lasciala andar...
vai vai pure o figlia ingrata
che qualcosa succederà

Quando furono in mezzo al mare
il baschimento ne affundar
pescatore che peschi i pesci
il mio amore vai tu a pescar...

Il consiglio della mia mamma
era tutta la verità
le parole della tua mamma
eran tutta la verità